

O livro *Território e sociedade: as múltiplas faces da Brasília metropolitana* vem integrar a Coleção Brasília da Editora UnB, que, desde a década de 1980, tem reunido pesquisadores de diferentes áreas do conhecimento, sob a liderança do professor emérito da Universidade de Brasília Aldo Paviani, para debater e proporcionar olhares complementares sobre esse território singular que abriga a capital federal.

Na intenção de analisar e refletir sobre essas questões, os textos apresentados nesta obra abrangem desde temas mais amplos até aspectos mais específicos da integração/desintegração da Área Metropolitana de Brasília. As discussões passam por questões sobre desenvolvimento, economia, governança, política, patrimônio, cultura, vulnerabilidades e impactos dos marcadores de desigualdades ao longo do curso de vida dos grupos populacionais da cidade.

O livro é organizado em quatro unidades: 1) desenvolvimento e integração metropolitana; 2) metropolização e governança; 3) patrimônio, cultura e território; e 4) o curso da vida e as desigualdades na metrópole.



CONHEÇA OUTROS TÍTULOS DA COLEÇÃO BRASÍLIA DA EDITORA DA UNIVERSIDADE DE BRASÍLIA

BRASÍLIA, IDEOLOGIA E REALIDADE: ESPAÇO URBANO EM QUESTÃO

Aldo Paviani (Org.)

URBANIZAÇÃO E METROPOLIZAÇÃO: A GESTÃO DOS CONFLITOS EM BRASÍLIA

Aldo Paviani (Org.)

A CONQUISTA DA CIDADE: MOVIMENTOS POPULARES EM BRASÍLIA

Aldo Paviani (Org.)

BRASÍLIA: CONTROVÉRSIAS AMBIENTAIS

Aldo Paviani e Luiz Alberto Gouvêa (Org.)

BRASÍLIA, 50 ANOS: DA CAPITAL A METRÓPOLE

Aldo Paviani, Frederico F. Barreto, Ignez Ferreira,
Lúcia Cidade e Sergio Jatobá (Org.)

Território e sociedade: as múltiplas faces da Brasília metropolitana

TERRITÓRIO E SOCIEDADE

as múltiplas faces da Brasília metropolitana

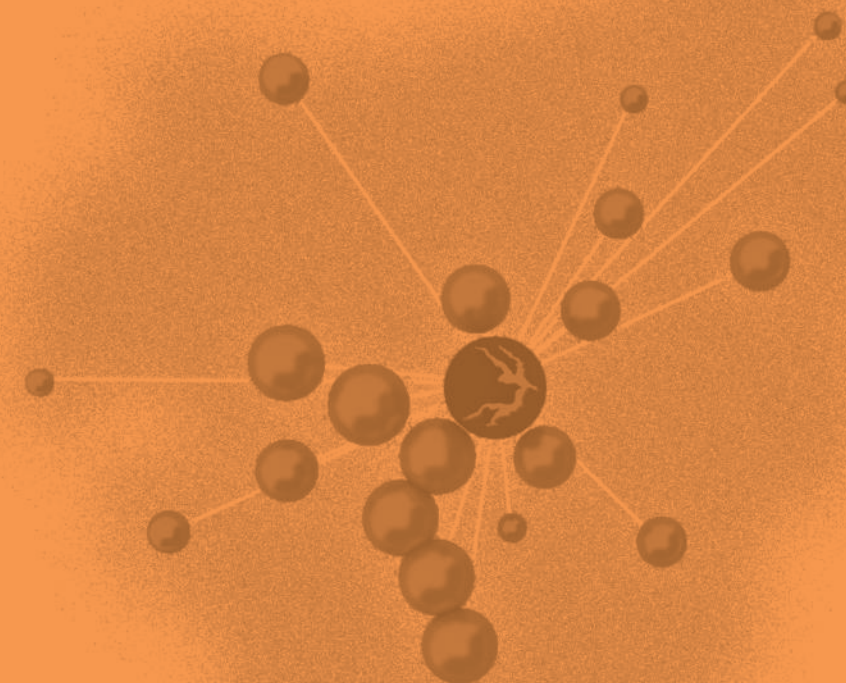

Organizadores:

Ana Maria Nogales Vasconcelos

Leides Barroso Azevedo Moura

Sergio Ulisses Silva Jatobá

Rebeca Carmo de Souza Cruz

Marcia Regina de Andrade Mathieu

Aldo Paviani



A funcionalidade do plano urbanístico que propunha uma vida urbana amena e igualitária, em termos de equipamentos urbanos, sucumbiu aos processos dominantes da formação territorial urbana do Brasil, marcada pela desigualdade social e concentração espacial e econômica, que se retroalimentam. Os processos gerais que comandam a urbanização brasileira estão presentes em Brasília e até se acentuaram. O planejamento da cidade e as políticas de ordenamento territorial e de gestão não inibiram os processos gerais excludentes e concentradores. Ao refletir sobre o futuro dessa formação territorial, se coloca a necessidade de formular novas políticas. Nesse sentido, a presente obra lança o desafio da gestão com propósito de integração da diversidade da região diminuindo as desigualdades.

IGNEZ C. B. FERREIRA
Professora emérita da Universidade de Brasília

TERRITÓRIO E SOCIEDADE

as múltiplas faces da Brasília metropolitana

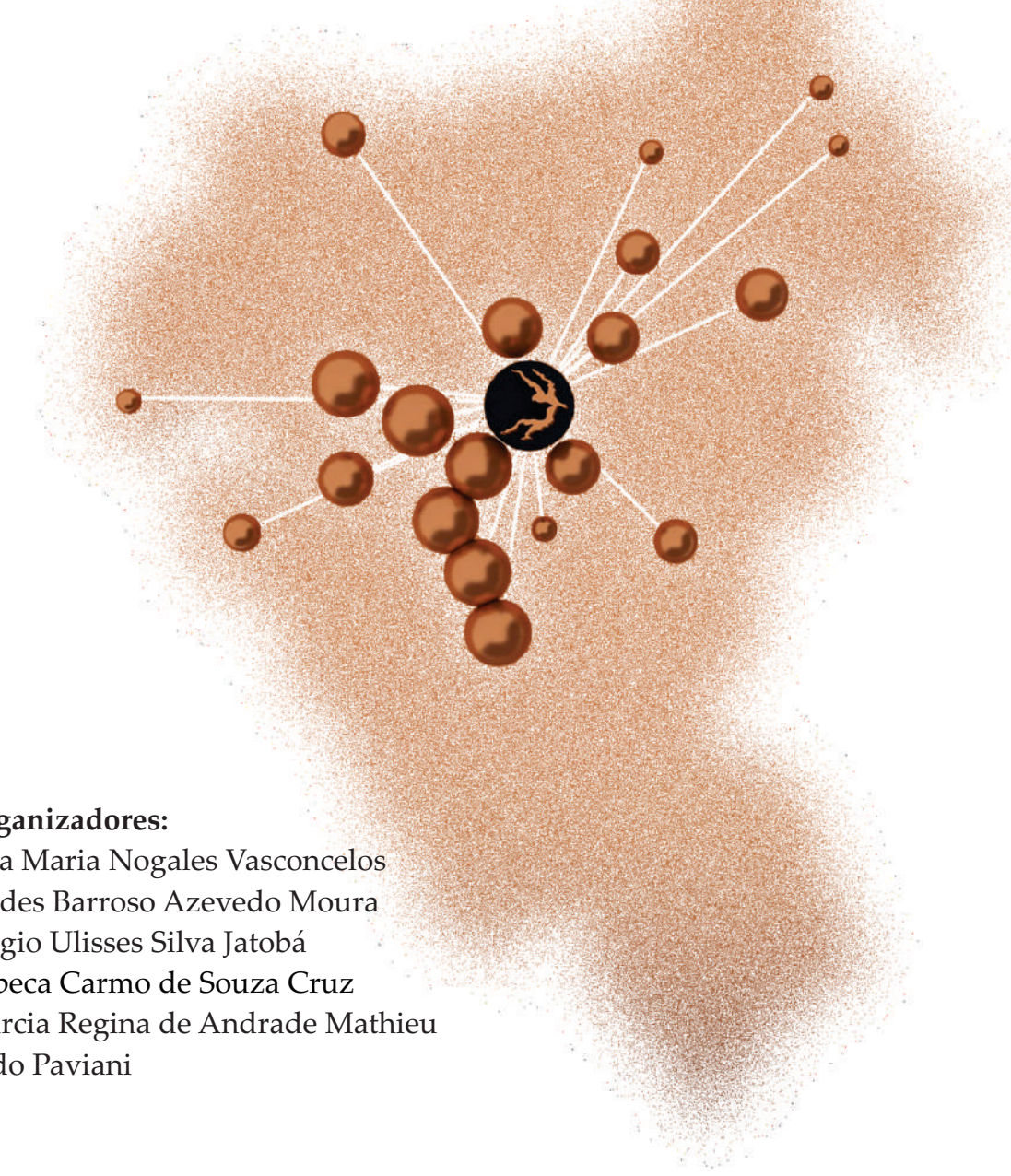

Organizadores:

Ana Maria Nogales Vasconcelos
Leides Barroso Azevedo Moura
Sergio Ulisses Silva Jatobá
Rebeca Carmo de Souza Cruz
Marcia Regina de Andrade Mathieu
Aldo Paviani

EDITORA



UnB